

BUS FIRATÀRREGA - AEROPUERTO DE BARCELONA

Servicio directo gestionado por FiraTàrrega

Precio: 17 € por trayecto

DEL AEROPUERTO DE BARCELONA (T1) A TÀRREGA

Miércoles 4 de septiembre:

16 h i 20 h.

Jueves 5 de septiembre:

11 h, 13 h, 15 h, 17 h i 20 h.

DE TÀRREGA AL AEROPORT DE BARCELONA (T1)

Domingo 8 de septiembre:

13 h.

Lunes 9 de septiembre:

8h (Este bus puede recoger pasajeros en los Hoteles Fira con reserva previa)

BUS HOTELS FiraTàrrega 2024

Hotel Jardí	Hotel Stop	H. del Carme	Pl. Centenari	La Llotja	H. Racó d'En Carles	H.Bonavista H.Universitat
MOLLERUSSA	BELLPUIG	VILAGRASSA	TÀRREGA	FONOLLERES	CERVERA	
9:00	9:10	9:20	9:25	9:30	9:38	9:45
11:00	11:10	11:20	11:25	11:30	11:38	11:45
13:00	13:10	13:20	13:25	13:30	13:38	13:45
16:00	16:10	16:20	16:25	16:30	16:38	16:45
18:00	18:10	18:20	18:25	18:30	18:38	18:45
20:00	20:10	20:20	20:25	20:20		

Fonolles - Cervera - TÀRREGA - Vilagrassa - Bellpuig - Mollerussa

H. Racó d'En Carles	H.Bonavista H.Universitat	La Llotja	Pl. Centenari	H. del Carme	Hotel Stop	Hotel Jardí
FONOLLERES	CERVERA	TÀRREGA	VILAGRASSA	BELLPUIG	MOLLERUSSA	
9:38	09:45	10:00	10:05	10:10	10:20	10:30
11:38	11:45	12:00	12:05	12:10	12:20	12:30
13:38	13:45	14:00	14:05	14:10	14:20	14:30
16:38	16:45	17:00	17:05	17:10	17:20	17:30
18:38	18:45	19:00	19:05	19:10	19:20	19:30

Nit | Noche | Night | Nuit

Bus Station	H. Racó d'En Carles	H.Bonavista H.Universitat	Bus Station	H. del Carme	Hotel Stop RENFE	Hotel Jardí
TÀRREGA	FONOLLERES	CERVERA	TÀRREGA	VILAGRASSA	BELLPUIG	MOLLERUSSA
21:30	P	P	22:00	P	P	P
23:00	P	P	23:30	P	P	P
00:30	P	P	1:00	P	P	P
2:00	P	P	2:30	P	P	P

Horarios sujetos a posibles retrasos según intensidad de tráfico.

(P) Estos buses sólo admiten pasaje en Tàrrega y efectúan sólo las paradas solicitadas por los usuarios (indicadas con P).

GUIA PROFESIONAL

Información útil para moverse por FiraTàrrega 2024

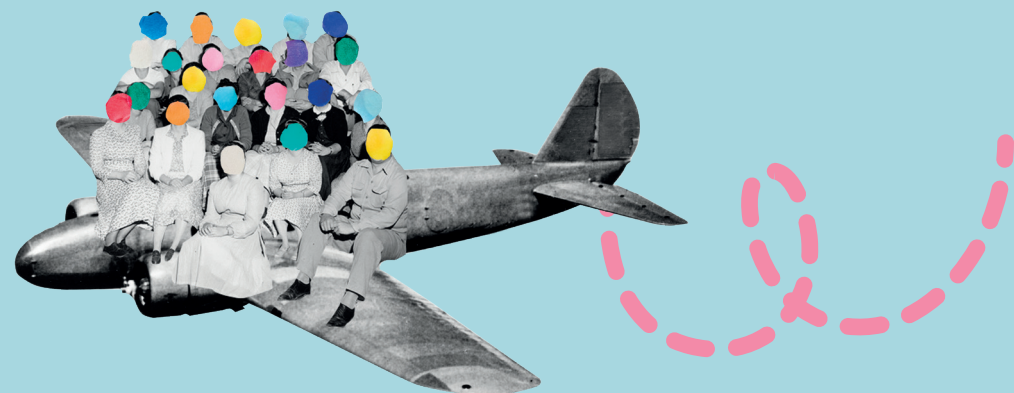

Te damos la bienvenida a FiraTàrrega 2024

www.firatarrega.com

FiraTarrega.Pro

[Plano de espacios y servicios FiraTàrrega 2024](#)

Teléfono de información: 973 310 854

Redes Sociales

Nos encontrarás en:



La Llotja

Horario de apertura al público

Jueves 5 de septiembre:

de 9 h a 22 h

Viernes 6, sábado 7 y domingo 8 de septiembre:

de 9 h a 18 h

Inauguración oficial de La Llotja

Jueves 5 de septiembre a las 19.30 h

ClubPro – Espai MerCAT

Lugar de encuentro entre profesionales.

Abre jueves 5 a las 22h

De viernes a domingo a partir de las 20 h

Cada día cierra a las 2.30h

Fiesta de Bienvenida FiraTàrregaPro Catalan Arts – jueves 5 de septiembre a las 22.30 h

Otros espacios de encuentro profesional, formal e informal

Acceso libre a todas las personas inscritas mostrando la acreditación

En el interior de La Llotja

Agora - espacio para reuniones agendadas

Area de Coworking - zona de trabajo y reuniones informales

Espacio Territori Creatiu - punto de encuentro y presentaciones

En el exterior de la Llotja:

La Carpa - zona de conversaciones artísticas, ocio, bar y food-trucks

JardíPro - espacio de actividades profesionales

Punto de Información y Taquilla Pro - Estand núm. 1

+ INFO

CARGA EL MOVIL GRATUITAMENTE

Power Bank: Servicio gratuito de alquiler de baterías externas VERA para cargar teléfonos móviles.

Los encontrarás en:

- La Llotja (stand núm. 1)
- Espai Reguer – VERA
- Zona d'Acampada

INTERNET GRATUITO

ZONAS WI-FI

- La Llotja
- Pl. Del Carme
- Pl. St Antoni
- Pl.Major
- Piscines Municipals

CAP DE TÀRREGA

(Centro de atención primaria) Solo urgencias.

Tel. 973 310 852

FARMACIAS DE GUARDIA

Jueves 5 hasta las 20 h

Farmàcia Ramon Biosca

C/del Carme 30

A partir del jueves 5 a las 20 h

Farmàcia Núria Robinat

Av. Catalunya, 59

Tel. 973 310 451

Festivo local

Viernes 6 de septiembre es festivo local. Algunos comercios pueden permanecer cerrados.

Servicios de taxi en Tàrrega

Francesc Mo
686 840 555

Anglesolina
973 308 308

Toni Encuentra
653 954 056

Jose Ariza
617 202 020

Jordi Molina
629 214 622

Yus Nin
670 993 309

Transportes

Transporte público

[Estación autobús Tàrrega](#)

[Estación tren Tàrrega](#)

Compartir coche

www.blablacar.es

www.amovens.com

Renfe:

902 320 320

www.renfe.es

ALSA:

902 422 242

www.alsa.es

Eixbus

(Girona y aeropuerto de Girona)

972 204 868

www.teisa-bus.com